ソーラーパネル鳥害対策セット

鳩や野鳥の巣作りシーズンになると、太陽電池モジュールと屋根面の隙間に鳥が巣を作る事例が近年増加しています。ソーラーパネル鳥害対策セットは、工場・マンションなどでも使用実績があるプロ向けのネットや取付具などで構成されています。このセットだけでソーラーパネルの鳩や野鳥被害の対策をすることができます。施工でソーラーパネルに穴を開けるリスクはありません。頑丈に固定できるボンドにて取り付けます。
当セットは平屋根用と瓦屋根用の2種類を用意しています。屋根の形状に合ったセットをお選びください。

	化粧スレート	天然スレート	トタン	ガルバリウム鋼板	アスファルトシングル	粘土瓦	セメント・コンクリート瓦
						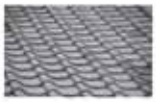	
平屋根用	○	○	×	×	○	×	×
瓦屋根用	○	○	○	○	○	○	○

ピーコンソーラーパネル鳥害対策セット　平屋根用

内容量
- ピーコンネット15　0.2m×12m　2枚
- 取付具ピッタンコ(黒)　100個入り　2袋
- ピッタンコボード(小)　3枚
- つなぎ用ロープ　1m　1本
- 接着剤クイックメンダー　500g　1箱
- ソーラーグリップ(結束バンド)　100本入り　2袋

ピーコンソーラーパネル鳥害対策セット　瓦屋根用

内容量
- ピーコンネット15　0.2m×12m　2枚
- 取付具ピッタンコ(黒)　100個入り　3袋
- ピッタンコボード(小)　4枚
- つなぎ用ロープ　1m　1本
- 接着剤クイックメンダー　500g　1箱
- 接着剤クイックメンダー　200g　1箱
- ソーラーグリップ(結束バンド)　100本入り　3袋

P-CON

ソーラーパネル鳥害対策セット

◎施工事例

これで安心！ソーラーパネルセットの施工ポイント

Point1 ピッタンコの取付

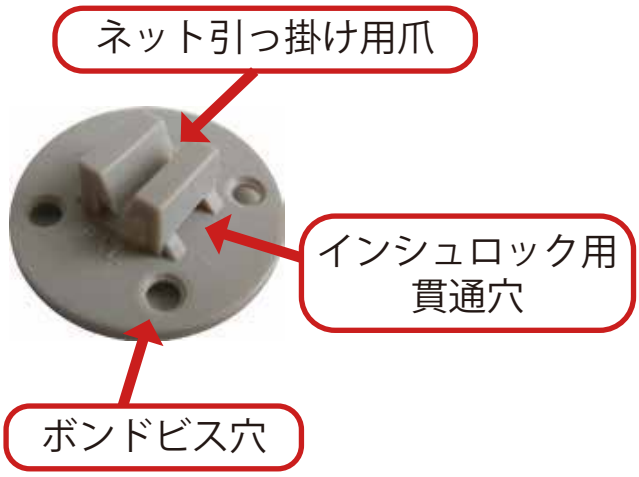

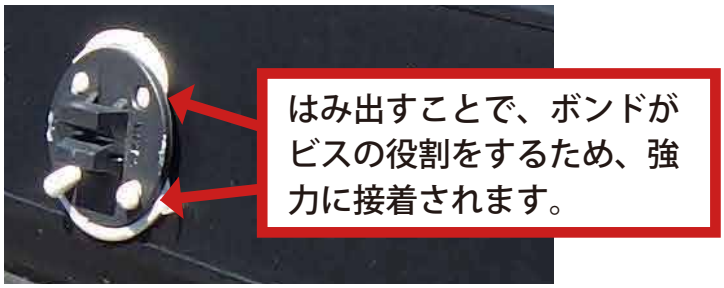

写真 1. ピッタンコ設置写真

ピッタンコのフックが平行になるよう取付けます。この時に、必ずボンドビス穴からボンドがはみ出るようにしましょう！（上記写真 1. 参照）

Point2 ピッタンコの間隔

ピッタンコの設置間隔は基本的に 30cmです。

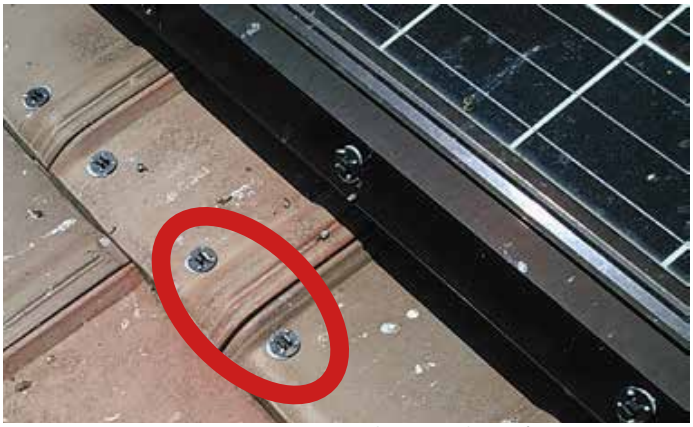

写真 2. 瓦屋根のピッタンコ設置例

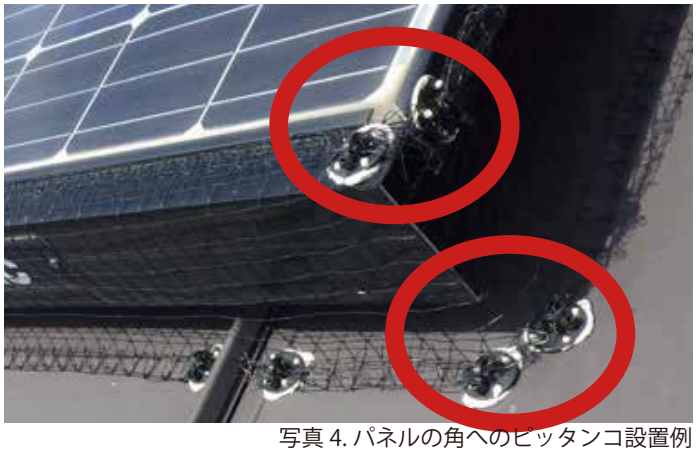

写真 4. パネルの角へのピッタンコ設置例

写真 3. 折半屋根のピッタンコ設置例

瓦や折半などデコボコした素材の屋根の場合は、写真 2.3 の様に通常より細かくピッタンコを設置しましょう。また、パネルの角は写真 4 の様に、ピッタンコを上下 2 個づつ設置しましょう！

ポイントを抑えることで隙間なくキレイにネットを張ることができます