Hook rail

壁面付け フックレール

material

アルミ押出し材　A6063S-T5

color

シルバー

本体：　アルマイト ＋ クリアー塗装
カバー：アルマイト ＋ クリアー塗装

ホワイト

本体：　ホワイト電着塗装
カバー：ホワイト電着塗装

木目ナチュラル

本体：　アルマイト ＋ クリアー塗装
カバー：木目焼付け塗装

capacity

- Slim Type（スリムタイプ）
- Standard Type（スタンダードタイプ）
- Round Type（ラウンドタイプ）
- Heavy Type（ヘビータイプ）

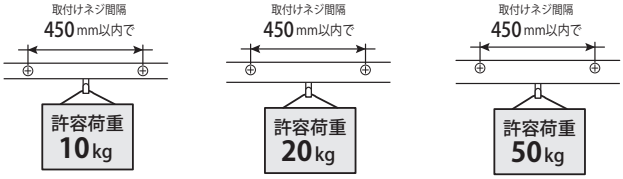

価 格

Type　商品写真	品番	カラー	長さ	単価	1箱入数（本）	断面図（mm）
Slim Type（スリムタイプ）	PS-19	シルバー	4.00m	5,900	10	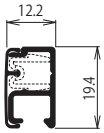
	PW-19	ホワイト	4.00m	6,500	10	
	PN-19	木目ナチュラル	4.00m	15,200	10	
Standard Type（スタンダードタイプ）	PS-20	シルバー	4.00m	6,300	10	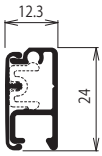
	PW-20	ホワイト	4.00m	6,900	10	
	PN-20	木目ナチュラル	4.00m	16,300	10	
Round Type（ラウンドタイプ）	PS-20R	シルバー	4.00m	7,800	10	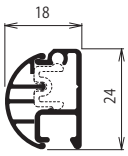
	PW-20R	ホワイト	4.00m	8,800	10	
	PN-20R	木目ナチュラル	4.00m	21,700	10	
Heavy Type（ヘビータイプ）	PS-30	シルバー	4.00m	9,300	10	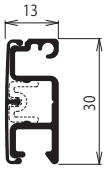
	PW-30	ホワイト	4.00m	10,300	10	
	PN-30	木目ナチュラル	4.00m	22,500	10	

※レール本体1本、カバー1本、カバーストッパー10個 付属

※エンドキャップは同梱しておりません。別途ご購入が必要です。

<セットレール（スタンダードタイプ）>

長さ	品番	カラー	単価	1梱価格	セット明細
1.0m	SPS20-10	シルバー	4,100	41,000	レール、エンドキャップ1セット、ピクチャーフック（CK-53）2個、取付ネジ3個
	SPW20-10	ホワイト	4,300	43,000	
	SPN20-10	木目ナチュラル	6,900	69,000	

長さ	品番	カラー	単価	1梱価格	セット明細
2.0m	SPS20-20	シルバー	6,600	66,000	レール、エンドキャップ1セット、ピクチャーフック（CK-53）4個、取付ネジ5個
	SPW20-20	ホワイト	6,900	69,000	
	SPN20-20	木目ナチュラル	12,100	121,000	

部 品

品名	レールタイプ	品番	カラー	単価	1梱入数	材質
19用エンドキャップ（左右共通）	PS-19	P-1910S	シルバー	50	100	樹脂
	PW-19	P-1910W	ホワイト			
	PN-19	P-1910N	ナチュラル			
20用エンドキャップ（左右共通）	PS-20	P-2010S	シルバー	55	100	樹脂
	PW-20	P-2010W	ホワイト			
	PN-20	P-2010N	ナチュラル			
30用エンドキャップ（左右共通）	PS-30	P-3010S	シルバー	55	100	樹脂
	PW-30	P-3010W	ホワイト			
	PN-30	P-3010N	ナチュラル			

品名	レールタイプ	品番	カラー	単価	1梱入数	材質
20R用エンドキャップ 左用 右用	PS-20R	P-2010RS P-2010LS	シルバー	55	100	樹脂
	PW-20R	P-2010RW P-2010LW	ホワイト			
	PN-20R	P-2010RN P-2010LN	ナチュラル			
より安定したカバーの固定に使用します カバーストッパー	19用	P-1911	ホワイト	25	100	樹脂
カバーストッパー	20、20R、30用	P-211	ホワイト	25	100	樹脂

品名	品番	カラー	単価	1梱入数	B寸法(mm)	許容荷重	材質
樹脂フック	CK-63	ピュアホワイト	110	50	B：21.5	8kg	樹脂
	CK-63W	ホワイト					
	CK-63R	レッド					
	CK-63B	ブルー					
	CK-63S	グレー					
	CK-63N	ナチュラル					
ピクチャーフック	CK-53	クローム	740	50	B：20	10kg	スチール
	CK-53W	ホワイト	860				
ステンレスフック	CK-54	ステンレス	970	50	B：24	20kg	ステンレス
重量用フック 在庫無くなり次第販売終了	CK-55	クローム	1,130	30	B：27	30kg	スチール
	CK-55W	ホワイト	1,300				
重量用φ4フック	CK-58	クローム	1,180	30	B：29	30kg	スチール
	CK-58W	ホワイト	1,350				
重量用φ4ロングフック	CK-59	クローム	1,200	30	B：39	30kg	スチール
	CK-59W	ホワイト	1,370				
重量用φ5フック	CK-56	クローム	1,220	30	B：30	50kg	スチール
	CK-56W	ホワイト	1,300				

品名	品番	カラー	単価	1梱入数	B寸法(mm)	許容荷重	材質
重量用φ5ロングフック	CK-57	クローム	1,250	30	B：40	50kg	スチール
	CK-57W	ホワイト	1,450				
可倒式フック	CK-65	クローム	1,660	30	B：43	30kg	スチール
	CK-65W	ホワイト	1,910				
ハンガーフック小	CK-60R	レッド	400	5	B：18	5kg	樹脂
	CK-60B	ブルー					
	CK-60S	グレー					
	CK-60W	ホワイト					
	CK-60N	ナチュラル					
ハンガーフック大	CK-61R	レッド	400	5	B：18	5kg	樹脂
	CK-61B	ブルー					
	CK-61S	グレー					
	CK-61W	ホワイト					
	CK-61N	ナチュラル					
ハンガーフック丸	CK-62R	レッド	400	5	B：18	5kg	樹脂
	CK-62B	ブルー					
	CK-62S	グレー					
	CK-62W	ホワイト					
	CK-62N	ナチュラル					

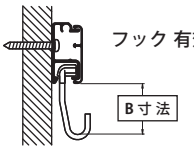

フック 有効寸法(mm)

部品寸法図

CK-63□

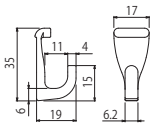

CK-53□

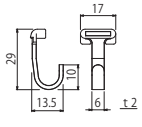

CK-54

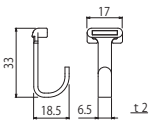

CK-55□

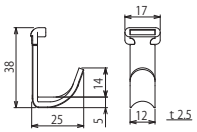

CK-60□

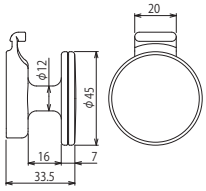

CK-61□

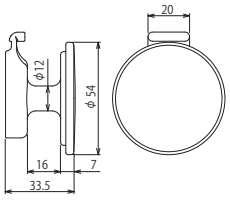

CK-58□

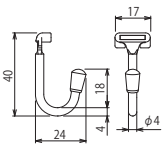

CK-59□

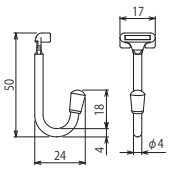

CK-56□

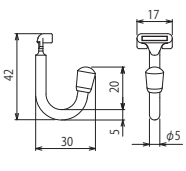

CK-57□

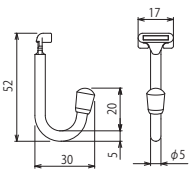

CK-65

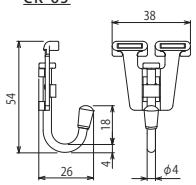

CK-62□

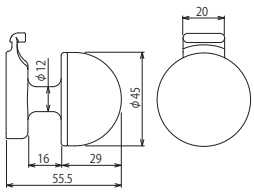

●商品写真の色は印刷のため多少異なる場合があります。 ●仕様・外観は商品改良のため予告なしに変更することがありますのでご了承ください。
●価格には消費税、取付け工事費は含まれておりません。