HA-type Ribrail

HA型　リブレール

color

アルミ　シルバー　　アルマイト+クリアー塗装

アルミ　ホワイト　　ホワイト電着塗装

capacity

ブラケット間隔

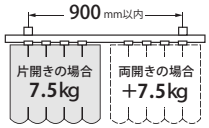

カーテン許容荷重

draw mm

アルミ

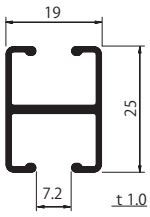

bending mm

カーブレール

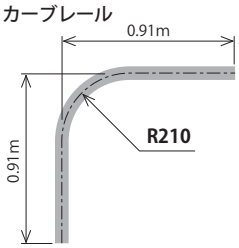

CK-20Aランナー

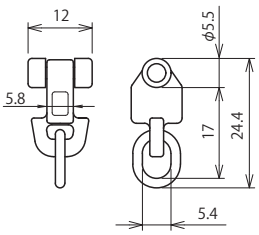

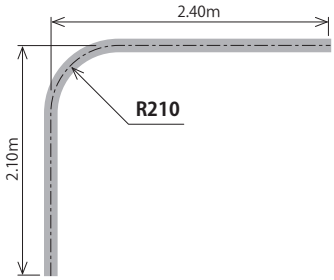

価 格

材質	長さ	品番	単価	1梱入数(本)	1梱価格
アルミシルバー	2.00m	HA-20	3,630	20	72,600
	2.73m	HA-27	4,930	20	98,600
	3.00m	HA-30	5,430	20	108,600
	4.00m	HA-40	7,240	20	144,800
	別寸1mにつき		2,180		納
	0.91m×0.91mカーブ	HAC-90	4,760	10	47,600
	2.40m×2.10mカーブ	HAC-240	10,440	10	104,400
アルミホワイト	2.00m	HAW-20	3,850	20	77,000
	2.73m	HAW-27	5,260	20	105,200
	3.00m	HAW-30	5,770	20	115,400
	4.00m	HAW-40	7,690	20	153,800
	別寸1mにつき		2,320		納
	0.91m×0.91mカーブ	HAWC-90	4,940	10	49,400
	2.40m×2.10mカーブ	HAWC-240	11,070	10	110,700

※別注カーブ（220R）は1ヵ所に1,130円加算になります。
※別注カーブ（220R）の最長寸法は5m迄可能です。
※2.40×2.10のカーブレールの梱包費及び運賃は別途請求させていただきます。

使用イメージ

●価格には消費税、取付け工事費は含まれておりません。
●商品写真の色は印刷のため多少異なる場合があります。
●仕様・外観は商品改良のため予告なしに変更することがありますのでご了承ください。

部 品

品名	品番	カラー	単価	1梱入数(個)	材質
アルミ専用シングルランナー	CK-20A	ホワイト	50	800	樹脂
マグネットランナー	CK-23	ホワイト	500	20セット	樹脂
点滴ランナー 許容荷重15kg	H-9	共通	1,940	10	ステンレス
点滴ランナー 許容荷重10kg	H-9A (事故防止タイプ)	共通	1,940	10	アルミ
Sフック	CK-44	ホワイト	50	100	樹脂
ダブル止め金具	H-32	シルバー	380	20	スチール
	H-32W	ホワイト			
ダブル止め金具50mm巾用	H-32-50	シルバー	470	20	スチール
ダブル止め金具100mm巾用	H-32-100	シルバー	600	20	スチール
T型止め	H-33	シルバー	380	20	スチール
吊用ブラケット	H-22	シルバー	270	20	スチール
	H-22W	ホワイト			
天井シングルブラケット	H-23	シルバー	220	50	スチール
壁面ブラケット (固定型)	H-10	シルバー	520	20	スチール
	H-10W	ホワイト			
壁面ブラケット (自在型)	H-21	シルバー	340	20	スチール
	H-21W	ホワイト			

品名	品番	カラー	単価	1梱入数(個)	材質
壁面キャップ	H-110	シルバー	600	20	スチール
	H-110W	ホワイト			
エンドストップ	H-12	シルバー	350	20	スチール
	H-12-W	ホワイト			
片カーブ止め (カバー付)	H-31	シルバー	780	20	スチール
	H-31W	ホワイト			
フリーストップ (中間止め)	CK-4	シルバー	60	50	スチール
ジョイント	H-11	シルバー	580	10	スチール
	H-11-W	ホワイト			
壁面ブラケット	H-24	シルバー	320	10	スチール
	H-24W	ホワイト			
伸縮吊棒 許容荷重15kg 伸縮寸法(大) 1,595～840mm (中) 855～470mm (小) 485～285mm (ショート) 300～200mm	CK-5(大)	シルバー	1,580	20	スチール
	CK-6(中)	シルバー	1,300		
	CK-7(小)	シルバー	1,000		
	CK-7-SS(ショート)	シルバー	720		
	CK-32(大)	ホワイト	2,730		
	CK-33(中)	ホワイト	2,370		
	CK-34(小)	ホワイト	2,000		
	CK-34-SS(ショート)	ホワイト	1,450		
吊棒フリー (アルミパイプ) 許容荷重 15kg 吊棒長さ 85～300mm	CK-24	シルバー	2,450	20	アルミ/スチール
ストレート吊棒 許容荷重15kg 吊棒長さ(中)500～510mm (小)300～310mm	CK-71(中)	シルバー	2,760	10	アルミ/ダイカスト
	CK-70(小)	シルバー	2,550		
	CK-71W(中)	ホワイト	2,760		
	CK-70W(小)	ホワイト	2,550		

取付寸法図

※ランナーは CK-20Aを使用

H-23 天井シングルブラケット

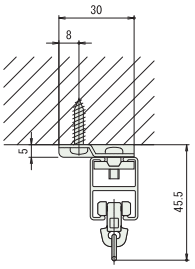

H-22 吊用ブラケット

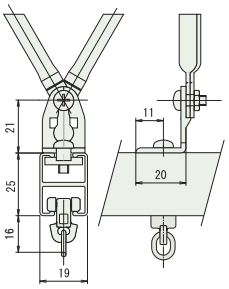

H-10 壁面ブラケット(固定型)

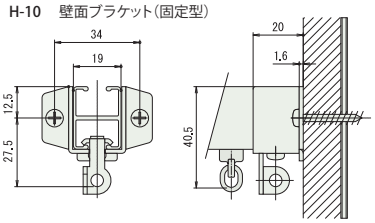

H-32 ダブル止め金具

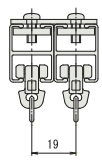

H-32-50 ダブル止め金具50mm巾用

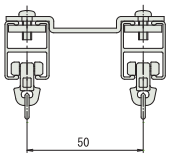

H-32-100 ダブル止め金具100mm巾用

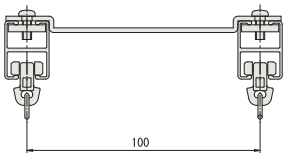
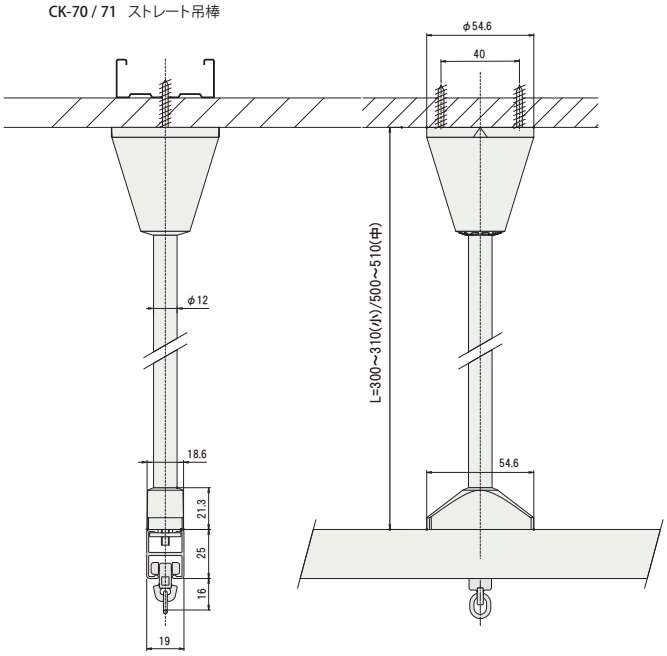
CK-70 / 71 ストレート吊棒